

網路佈線測試器



KE7200



功能

- 顯示接線圖和精確的故障定位
- 包含從 1 對電話線開始的電纜數據庫
- 識別分支(橋接分接頭) - 選購
- 測量電纜長度最長可達150m (TDR)
- 根據IEEE802.3af/at/bt標準進行PoE測試
- 使用最高1 Gbit的靜態IP或DHCP測試區域網路
- 使用中區域網路設備清單和連續ping測試
- 主機/遠端過壓保護高達交流100V
- 儲存數據並列印測試報告



功能齊全、大螢幕顯示及操作簡單是網路除錯測試、故障排除和檔案記錄的理想工具。省電、堅固的外殼讓用戶能夠高效率的工作。

KE7200可測試電纜接線和線對的連續性、開路、短路、交叉和分離線對，同時確定電纜長度以及短路和中斷測試中的故障點距離。

使用內建的用戶可配置的電纜數據庫，各種電纜和接線圖一目了然。KE7200 最多可同時管理 32 個單獨的遠端識別器。

PoE測試功能，可測試PoE/PoE+/PoE++/LTPoE(IEEE 802.3af/at)的電壓及電流，測試功率最高可達90W。

PoE standard		power for each port	usable power
PoE	IEEE 802.3af	15.4 W	12.95 W
PoE+	IEEE 802.3at	25.4 W	21.90 W
PoE++ / 4PPoE	IEEE 802.3bt	38.7; 52.7; 70 and 90 W	34.8; 47.4; 63 and 81 W

測試網路埠口的連線狀態，例如高達 1 GBit/s 的網路連接速度檢測，列出該網路用戶的名稱、IP 和 MAC 地址，以及可進行的 ping 壓力測試，包括詳細的統計訊息、網路訊息和潛在的故障。

具備埠口查找功能(交換器LED閃爍)，協助識別對應埠口，並提供音頻信號追蹤功能可搭配Probe310尋線器，即可透過聲音來查找纜線。

內建的Ethernet Manager軟體，可以建立測試報告並維護電纜測試和網路資訊。

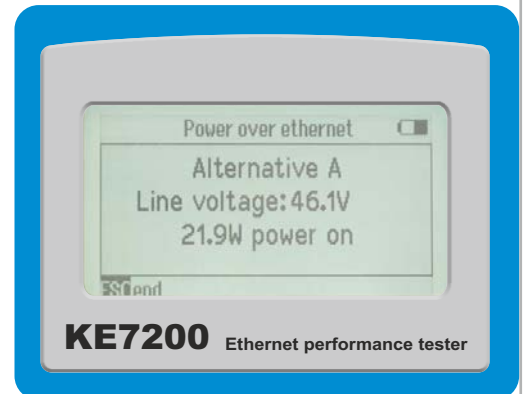

PoE / PoE+ / PoE++ 測定 / 顯示

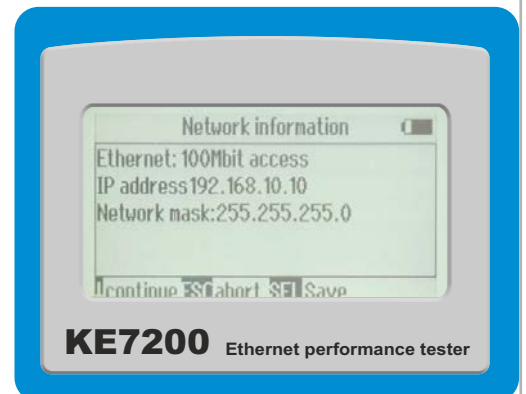

檢測網路用戶的資訊



電纜測量值和有關乙太網路效能的資訊可以儲存並傳輸到PC或筆記型電腦。隨附的Windows PC軟體Ethernet-Manager清楚地列出電纜長度、電纜故障，並可以創建用戶測量日誌。

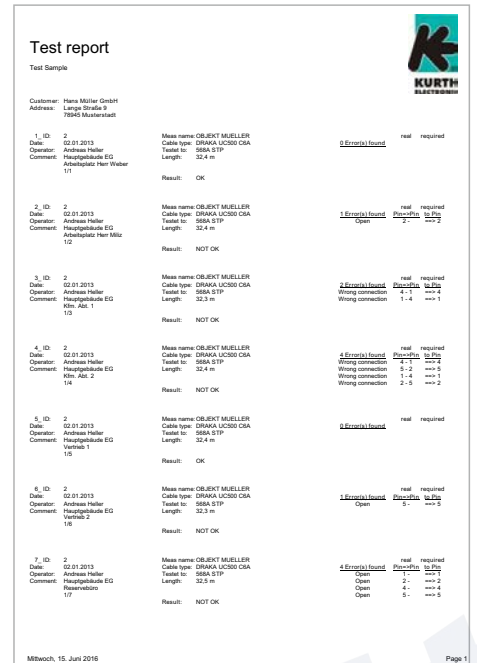
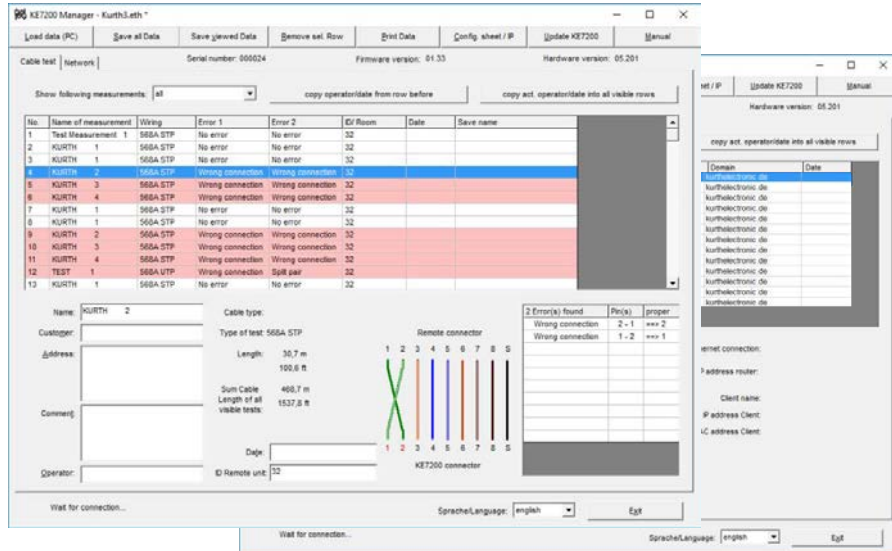

規格



KE7200 網路佈線測試器

- 電纜測試**
- 檢查線路連接到PIN腳和線對
 - 檢測6英尺(2米)處分離線對
 - 內建16種專用佈線方案，用戶可透過設備進行設定
 - 內建16種電纜類型及VP值，用戶可透過設備進行設定
 - 接線圖清晰顯示良好/不良
 - 識別測量所有電線並顯示故障短路/開路長度達 150m (TDR)

- PoE測試**
- 檢查PoE/PoE+/PoE++ (LTPoE++)的存在性(IEEE 802.3af/at/bt)
 - 測量電壓和電流。顯示可用功率 (瓦特)

- 電纜追蹤**
- Hub-Link 閃爍功能
 - 利用尋線測試器追蹤音頻信號 (選購)
 - 4 種音頻

- IP網路測試**
- 靜態IP或DHCP檢查網路
 - 檢測網路速度10/100/1000 Mbit
 - 可設定IP位址和MAC位址
 - 列出網路設備的名稱、IP和MAC地址
 - Ping選定位址- Frame可設置在 32 和 1024 Bit之間
 - 顯示ping結果數、ping丟失次數、最小/最大/平均時間
 - 連續ping模式以產生流量進行壓力測試

- 橋接分接頭 (選購)**
- 檢測和定位線路分支或旁路

過壓保護 高達100V

外殼 堅固且具防摔保護的ABS外殼，符合IP52標準

電池 4顆1.5V(AA)鹼性電池，可使用時間大於40小時

尺寸 195 x 100/78 x 45 mm

重量 380 g (不含電池)

語言

環境 操作溫度 0° ~ +50°C
儲存溫度 -25° ~ +75°C
濕度 90%、無凝結

KE7010 遠端識別器

- 特點**
- ID 可編程 1 - 32
 - LED顯示良好/不良

堅固的ABS外殼，符合IP52標準

61 x 41 x 26 mm

30 g

Type	Description
0.49420	KE7200 網路佈線測試器、KE7010遠端識別器x2、PC軟體、測試線、攜行袋
0.49421	KE7200 PRO Kit 網路佈線測試器、KE7010遠端識別器x4、尋線器、PC軟體、測試線、攜行袋



歲望有限公司
802626 高雄市苓雅區新光路38號5樓之1
電話：07-5368282 傳真：07-5368272

WEWANT Co., Ltd.
5F.-1, No.38, Xinguang Rd., Lingya Dist.,
Kaohsiung City 802, Taiwan (R.O.C.)
TEL: +886-7-5368282 FAX: +886-7-5368272



07/16 - Product design and specifications subject to change without notice. All trademarks belong to their respective companies.